

DYSKINESIE SCAPULAIRE

Dr Jean BENRAHHO
Polyclinique des Alpes de
sud
Gap

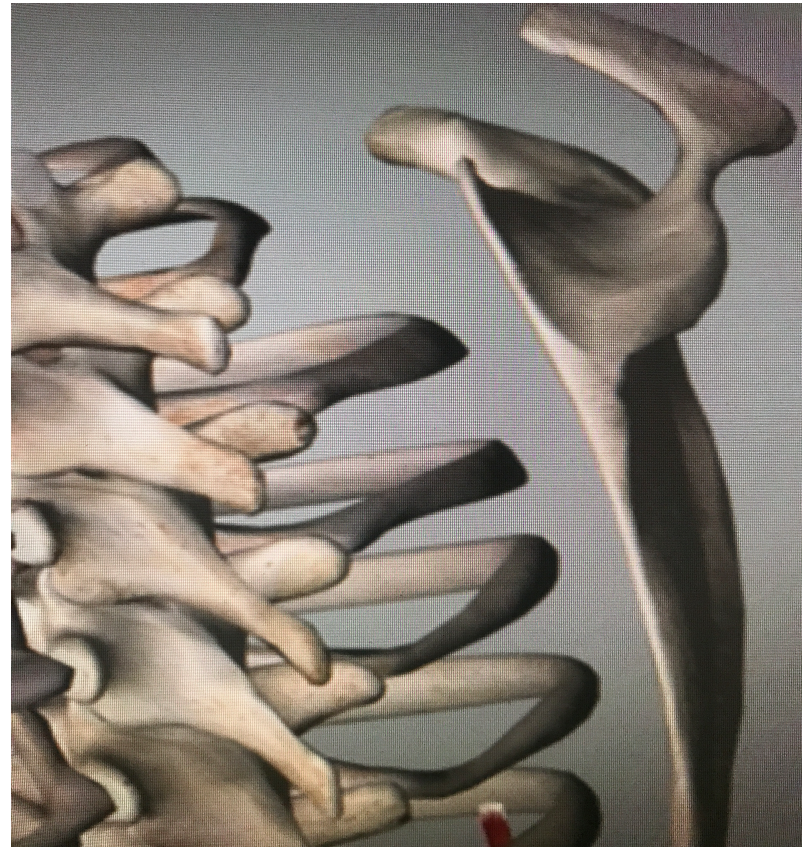

Dyskinésie scapulaire

introduction

- Toutes anomalies de position et de mouvement de la scapula
- C'est l'examen clinique qui permet l'orientation diagnostique, examen méthodique de l'épaule en commençant par la scapula
- Causes : multiples et on considère la dyskinésie scapulaire comme conséquence d'un dysfonctionnement gléno. humérale par atteinte musculotendineuse ou neurologique